

Poxa de aproveitamentos madeirables

A Asociación Forestal de Galicia anuncia a convocatoria dunha poxa de aproveitamentos madeirables dun total de 4 lotes na Comunidade de Montes Veciñais en Man Común de Malvas (Tui), que se relacionan de seguido:

LOTE	MONTE	CONCELLO	LUGAR	ESPECIE	Nº PÉS	VOLUMEN ESTIMADO (m ³ cc)	PREZO BASE (€)	OBSERVACIÓNS
Malvas 1A/2023	Veciñal de malvas	Tui	Rodal 9b parte (4,17 ha)	<i>Pinus pinaster</i>	885	1.061,93	48.000	Corta a oito Certificado PEFC. Restos de corta deberán ser estelados, triturados ou empacados e retirados.
				<i>Eucalyptus globulus</i>	77	22,08		
				<i>Pinus radiata</i>	8	22,47		
Malvas 1B/2023	Veciñal de malvas	Tui	Rodal 9b parte (5,43 ha)	<i>Pinus pinaster</i>	3.024	2.059,70	90.500	Corta a oito Certificado PEFC. Restos de corta deberán ser estelados, triturados ou empacados e retirados.
				<i>Eucalyptus globulus</i>	175	164,62		
				<i>Pinus radiata</i>	67	72,12		
Malvas 2/2023	Veciñal de malvas	Tui	Rodal 9b parte (5,29 ha)	<i>Pinus pinaster</i>	2.001	1.975,25	98.750	Corta a oito Certificado PEFC. Restos de corta deberán ser estelados, triturados ou empacados e retirados.
				<i>Eucalyptus globulus</i>	573	439,12		
				<i>Pinus radiata</i>	60	100,07		
				<i>Acacia spp</i>	181	30,14		
Malvas 3/2023	Veciñal de malvas	Tui	Rodal 9b parte, 9c (7,27 ha)	<i>Pinus pinaster</i>	477	280,73	30.500	Corta a oito Certificado PEFC. Restos de corta deberán ser estelados, triturados ou empacados e retirados.
				<i>Eucalyptus globulus</i>	1.164	525,82		
				<i>Pinus radiata</i>	64	63,82		
				<i>Acacia spp</i>	514	70,63		

Os tipos base de licitación son os indicados no cadro anterior, non admitíndose ofertas por debaixo dos valores. Establécese ademais un prezo índice (superior ó prezo base) para cada lote que se reserva a parte vendedora, e que figurará no seu sobre pechado que será aberto simultaneamente coas plicas de oferta. A mesa de adxudicación resolverá no acto se procede ou non a adxudicación provisional dos lotes subastados.

O prego de condicións atópase dispoñible na oficina da Asociación Forestal de Galicia no Centro Cultural Xinzo en Pontareas.

Cada licitador presentará un sobre pechado individual para cada oferta coa proposición económica formalizada segundo modelo que se facilitará ós interesados e acompañando copia do seu DNI.

A apertura de plicas, levarase a cabo **domingo día 19 de marzo de 2023 ás 12:00 horas na Escola de Malvas (Tui)**. A asistencia persoal dos licitadores á poxa é requisito necesario para poder ser adxudicados os lotes.

Presentación de ofertas: as ofertas presentaranse dende o día 13 marzo ata o día 17 de marzo de 2023, na oficina da Asociación Forestal de Galicia, sita no Centro Cultural de Xinzo (Pontareas), en horario de 9:00 a 14:00 h e de 16:00 a 19:00 h.

Establécese unha fianza do 10 % do valor de alleamento do aproveitamento madeirable. Esta fianza farase efectiva no acto de adxudicación provisional.

Os lotes de madeira deberán ser pagados antes dos 30 días naturais seguintes á adxudicación provisional .

Na apertura das plicas permitirase un receso de 10 minutos no caso de non atoparse presentes todos os licitadores.

➤ A información das persoas responsables de amosar a localización do lote e outros datos é:

- **CMVMC de Malvas: Ismael 626 163 945**

Os licitadores polo mero feito de presentarse a poxa sométense e aceptan expresamente todas as condicións xerais e do aproveitamento descritas no prego de condicións polo que se rexe a mesma, e que se poderá solicitar no mesmo lugar de presentación das plicas.

En Ponteareas, a 15 de febreiro de 2023



José Manuel Regueiro Fernández
Enxeñeiro Técnico Forestal

MODELO DE PROPOSICIÓN

D., maior de idade con D.N.I.:
(fotocopia adxunta), actuando en nome de
con C.I.F.:e domicilio social en provincia de
..... ben enterado e aceptando os pregos de condicións e demais
documentos relativos a poxa que se celebrará o día 19 de marzo de 2023 ás 12:00 horas
na Escola de Malvas (Tui). A asistencia persoal dos licitadores á poxa é requisito
necesario.

OFRECE polo lote nº ____ do monte de _____ a cantidade (en letra)
.....euros
(en número) €.

Ena de de 2023

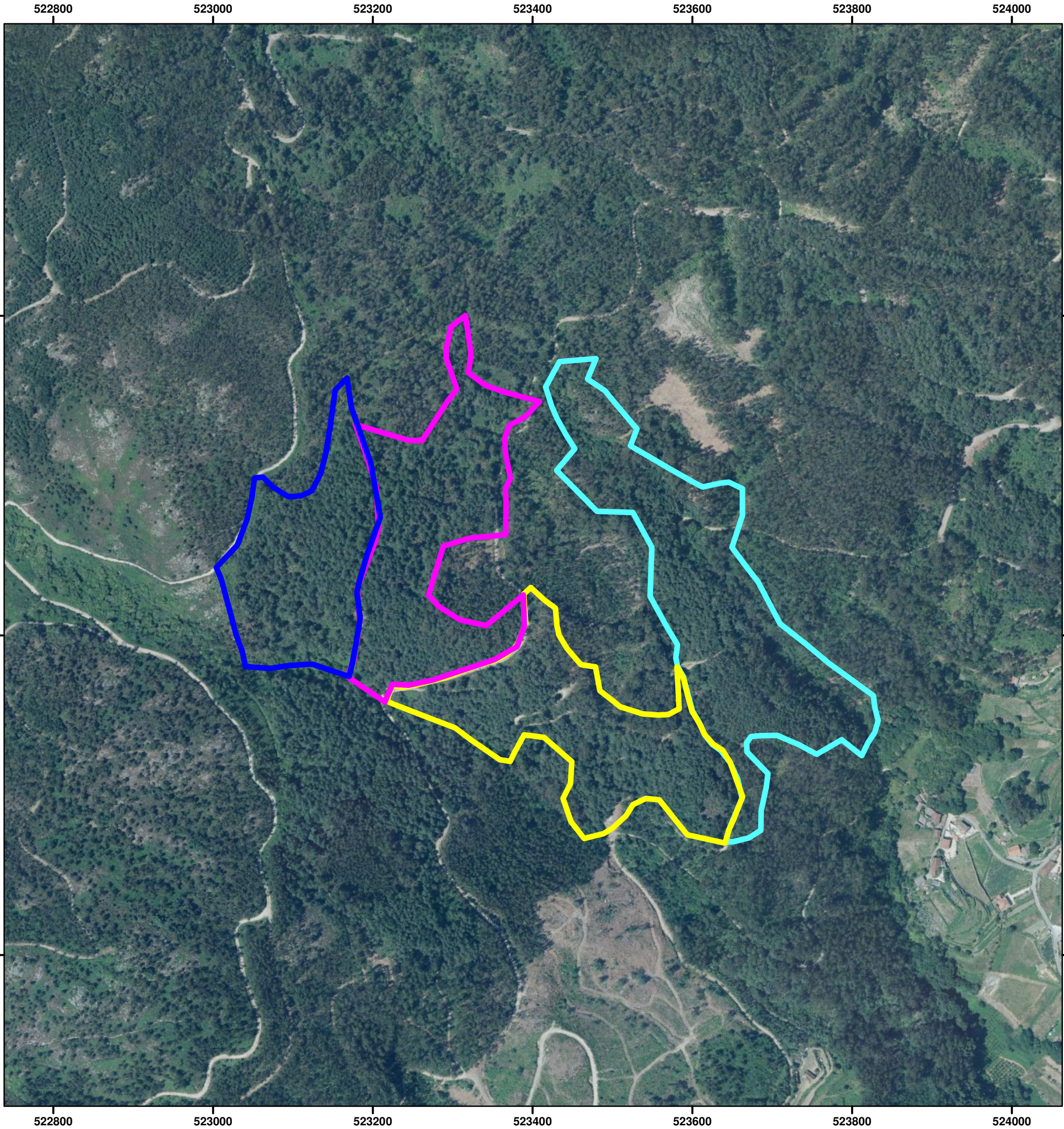

Lotes

- Lote 1A
- Lote 1B
- Lote 2
- Lote 3

POXA DE APROVEITAMENTOS MADEIRABLES		
CMVMC de Malvas		
Parroquia de Malvas - Termo municipal de Tui - Provincia de Pontevedra		
PLANO DE SITUACIÓN		
DATA: FEBREIRO 2023	-	<small>O ENXENEIRO TÉCNICO FORESTAL (Colexiado nº 721. COETF de Galicia)</small>  <small>Asdo. Jose Manuel Regueiro Fernández</small>
Nº PLANO: 1	ESCALA 1:5.000	
<small>Sobre Mapa Topográfico Nacional 1:25.000 (IGN) Elipsoide GRS80 - Fuso UTM 29N - Datum ETRS89</small>		